

Landbebyggelsen

Kortet over Christiansfeld Kommune viser afgrænsningen af de ti kirkesogne (på nær Sillerup, Fjelstrup sogn, Haderslev Kommune) som kommunen kom til at bestå af efter sammenlægningen i 1970. Taps, Vejstrup og Hejls sogne beliggende nord for 1864-grænsen, tilhørte tidligere Vejle Amt, men tillagdes de øvrige syv sogne til Christiansfeld storkommune, og dermed Sønderjyllands Amt.

Desuden er indtegnet de største og væsentligste af de mange udstykninger i kommunen. I alt er der i tiden mellem 1920 og 1955 udstykket mellem 200 og 250 husmandssteder.

Omkring 110-115 hidrører fra domænegårdenes udstykninger, mens resten fordeler sig på øvrige opkøb, som blev foretaget af Statens Jordlovsudvalg, eller udstykninger af præstegårdsjord og lignende.

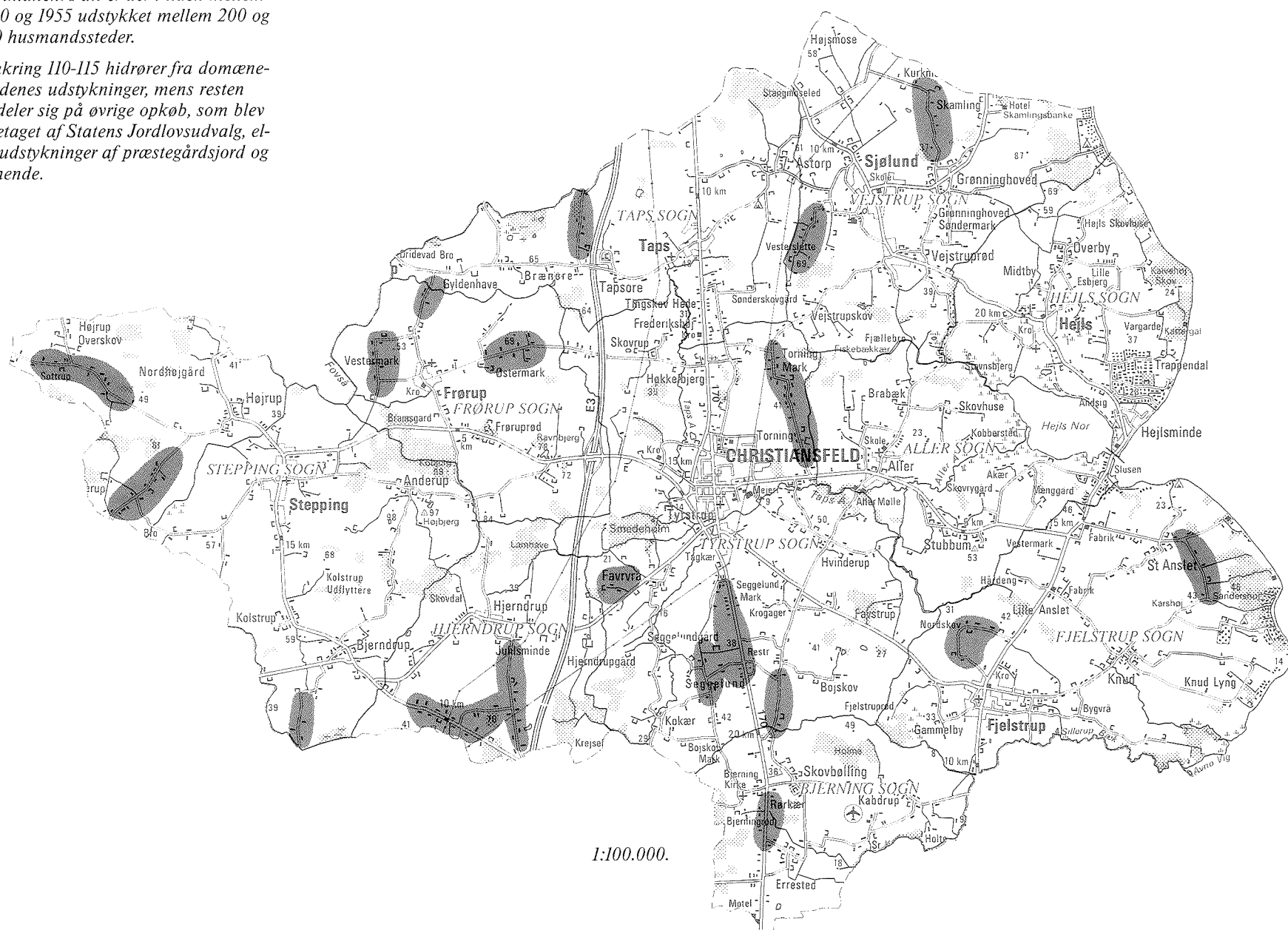

Kortet over kommunen angiver henholdsvis de strukturer, som behandles på de efterfølgende sider (røde), samt otte øvrige landsbyer, der ved deres form og type har interesse (grå). Disse er yderligere gengivet i 1:8.000 her på siden med markering af den oprindelige gårdbebyggelse (udskiftningskort ca. 1790). Som landsbytyper skal fremhæves Tapsore og Grønninghoved, der er anlagt som såkaldte fortebyer, mens Kabdrup, Lille Anslet og Hvinderup er vejkrudsbyer.

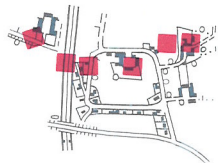

TAPSORE

En intakt fortelandsby, der dog har mistet størstedelen af sin bebyggelse.

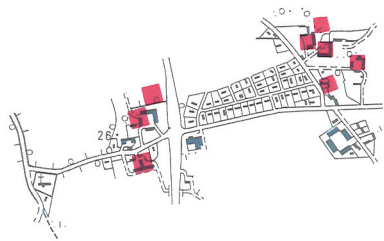

RØRKÆR/SKOVBØLLING

Oprindelig en meget beskeden landsby, der nu er af en vis størrelse på grund af nyere parcelhusbebyggelse.

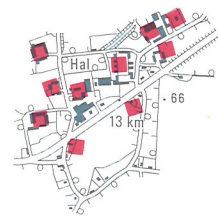

GRØNNINGHOVED

En stærkt ødelagt forteby.

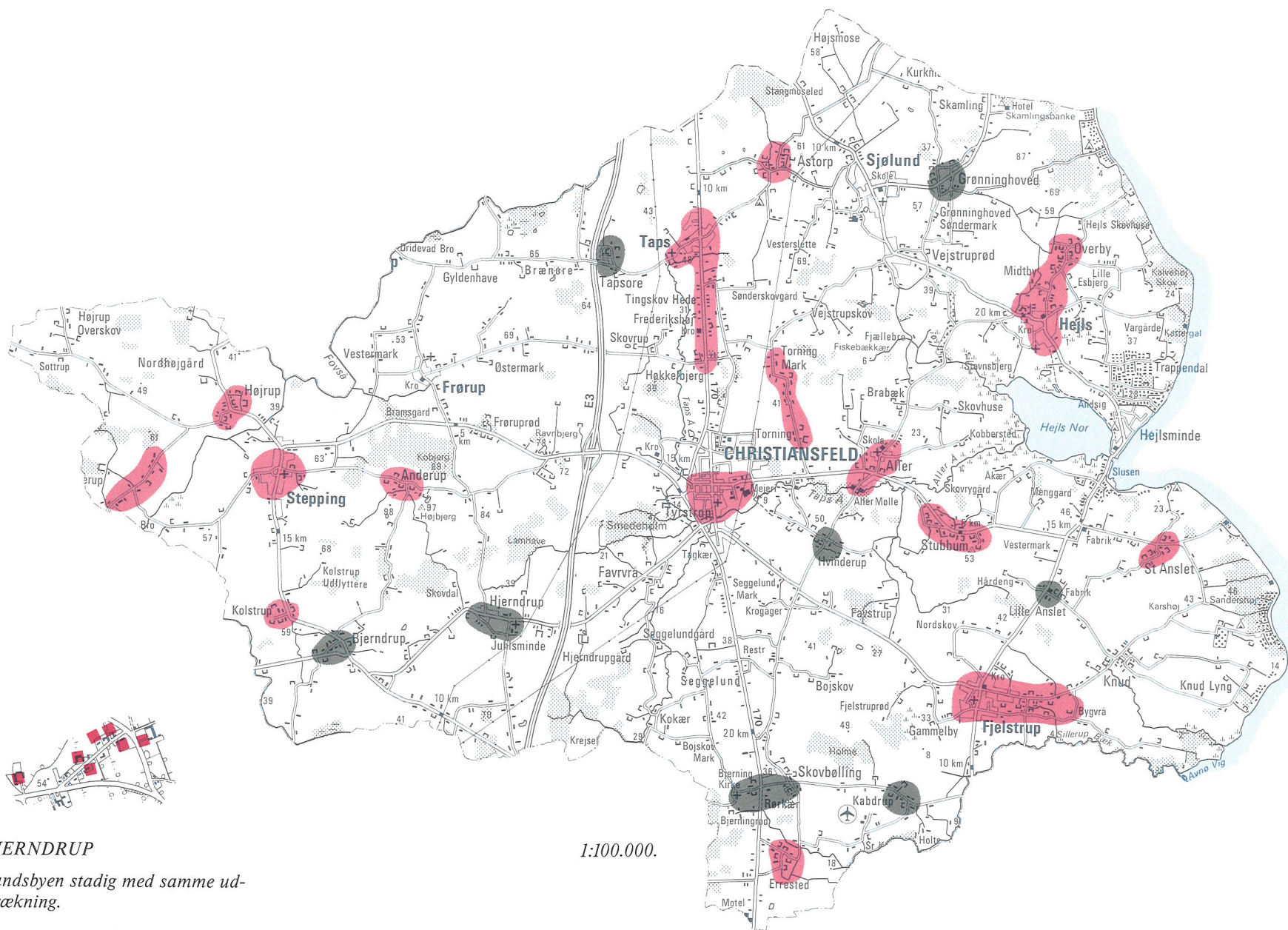

1:100.000.

BJERNDRUP

Landsbyen stadig med samme udstrækning.



HJERNDRUP

En mærkværdig landsby, der faktisk tidligere bestod af to adskilte bebyggelser, med kirken midt imellem.



KABDRUP

Spredt landsbybebyggelse siden 1700-tallet.

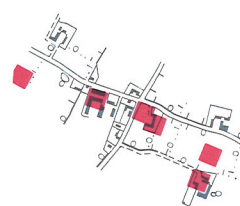

HVINDERUP

Vejkrudsby, der stadig har samme udstrækning som ved udskiftningen.



LILLE ANSLET

Vejkrudslandsby, der stadig er ret intakt med ganske få store gårde.